



Amino Hospital
Semarang

ASUHAN KEPERAWATAN KLIEN GANGGUAN JIWA DENGAN

KOMORBIDITAS ANCYLOSTOMIASIS

MUSTAQIN



Asesor /Penguji Kompetensi Jabatan Fungsional Kesehatan Dinas Kesehatan Provinsi Jawa Tengah
Fasilitator Nasional pelatihan Jabatan fungsional perawat

ORGANISASI



- Wakil ketua Bidang Organisasi dan Kaderisasi DPW PPNI Jawa Tengah
- Pengurus ASKLIN cabang Demak

AKREDITASI



- Sekretaris Akreditasi RS 2010 - 2019
- Surveyor Internal Akreditasi RS 2010-2015
- Pokja PMKP Akreditasi RS
- Komite Keselamatan Pasien RS

CONTACT PERSON



- +6281 228735000 - +6285731735000
- Mustaqin.rsjsemarang@gmail.com
- Jln. Raya Guntur, Bogosari, Guntur Demak



Mustaqin, S.Kep., Ners., M.Kep.



PENDIDIKAN

- SPK Muhammadiyah Kudus (1991)
- SPK SJ Depkes Magelang (1993)
- AKPER Depkes Magelang (1999)
- Sarjana Keperawatan STIKES Karya Husada Semarang (2007)
- Profesi Ners STIKES Karya Husada Semarang (2009)
- Magister Keperawatan UNDIP Semarang (2019)

PEKERJAAN

- RSJD Dr. Amino Gondohutomo
 - Manager Pelayanan Pasien
 - Kepala Instalasi Rawat Inap
 - Ketua Komite Keselamatan Pasien RS
- Klinik Mutiara Bunda Demak





HASIL BELAJAR

Setelah mengikuti materi webinar ini peserta mampu memahami / menerapkan asuhan keperawatan klien gangguan jiwa dengan komorbiditas ancylostomiasis

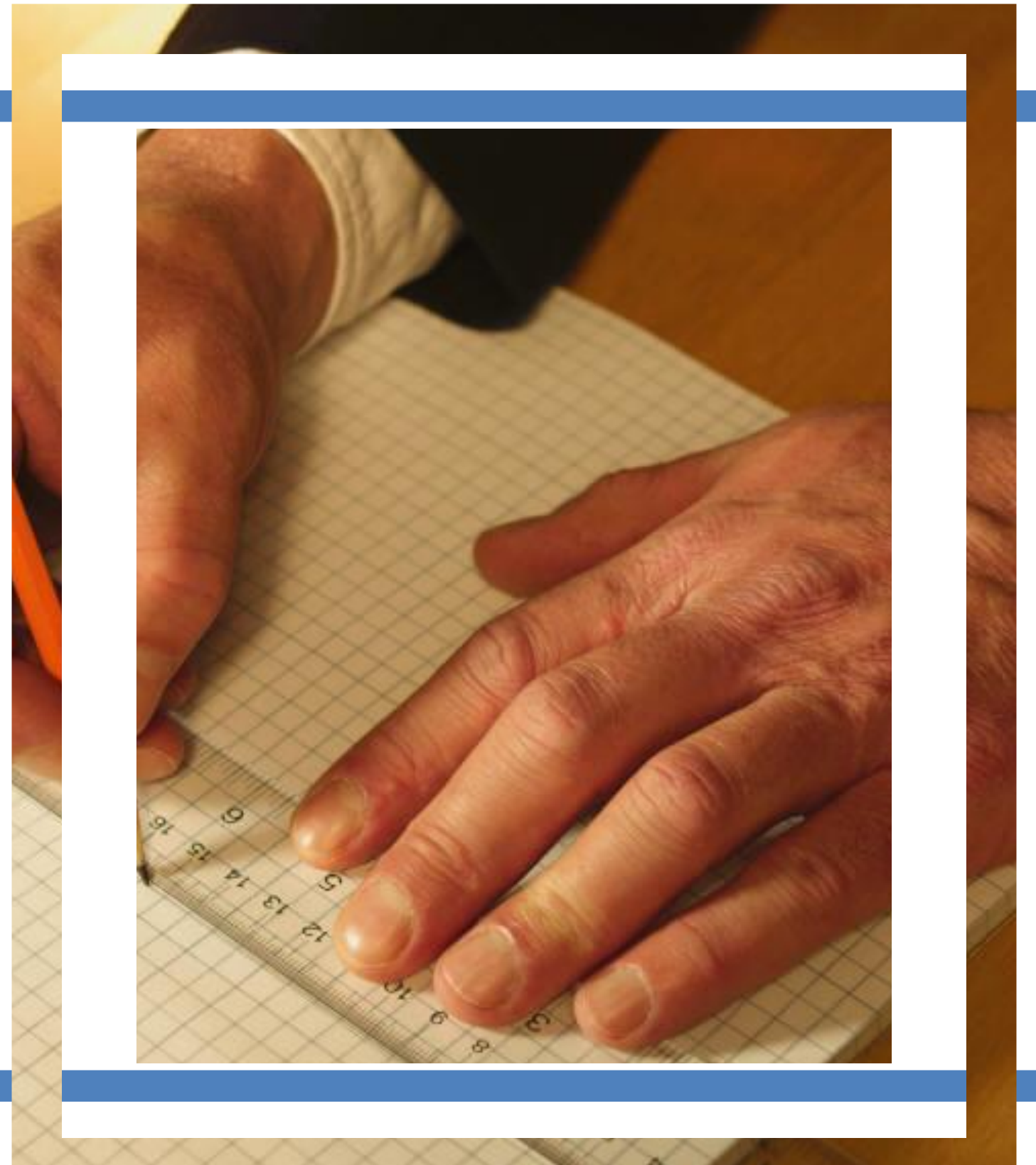



Materi Pokok & Sub Materi Pokok

1.

Pengertian dan Penyebab
Pasien Gangguan Jiwa
dan ancylostomiasis

2.

Tanda Gejala Pasien
Gangguan Jiwa Dengan
Ancylostomiasis

1. Tanda Gejala pasien
Gangguan Jiwa
2. Tanda Gejala pasien
Ancylostomiasis

3.

Diagnose / Masalah
Keperawatan yang
muncul pada pasien
gangguan jiwa dengan
Ancylostomiasis

4.

Asuhan Keperawatan
pasien Gangguan Jiwa
dengan Ancylostomiasis

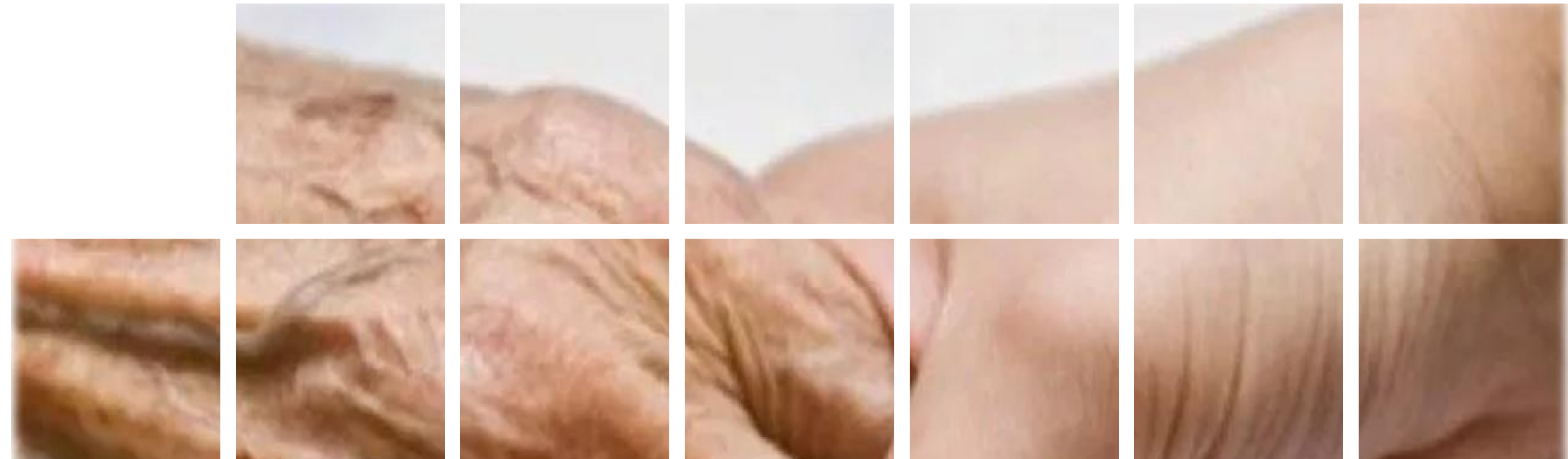

1. PENGERTIAN DAN PENYEBAB

Gangguan Jiwa atau mental illness (mental disorder), adalah kondisi kesehatan yang memengaruhi pemikiran, perasaan, perilaku, suasana hati, atau kombinasi diantaranya. Kondisi ini dapat terjadi sesekali atau berlangsung dalam waktu yang lama /kronis (WHO 2015)

Anchilostomiasis adalah infeksi cacing tambang yang disebabkan oleh spesies Anchilostoma

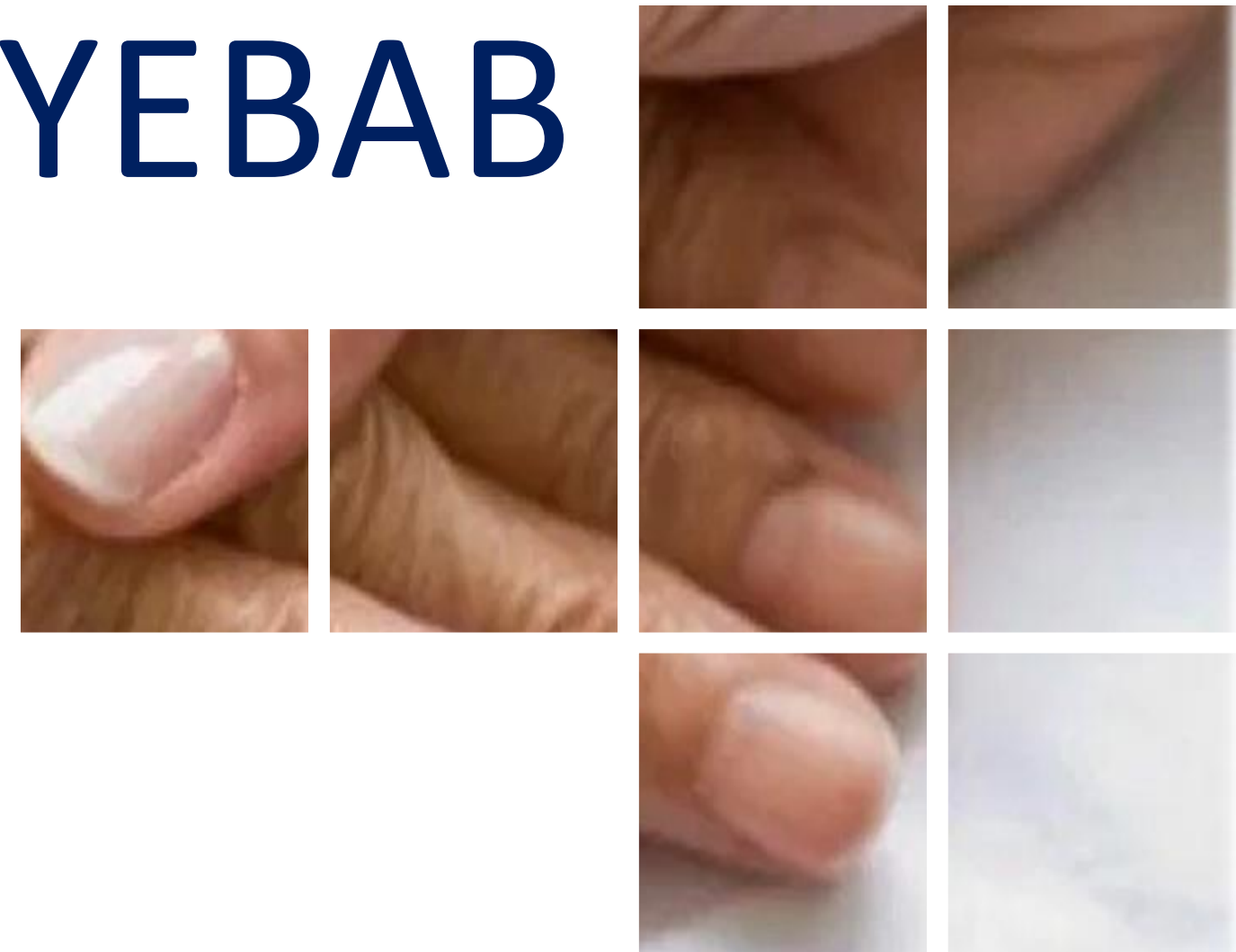

Penyebab

Gangguan Jiwa

- Faktor biologi yang meliputi otak, sistem endokrin, genetik, sensori,
- Faktor psikologis yang meliputi pengalaman awal, proses pembelajaran, dan kebutuhan dalam hidup
- Faktor sosial budaya yang meliputi stratifikasi sosial, interaksi sosial, keluarga, perubahan sosial
- Faktor Spiritual

Ancylostomiasis

- Ascariasis / infeksi cacing ancylostoma
- Berhubungan dengan Personal Hygiene

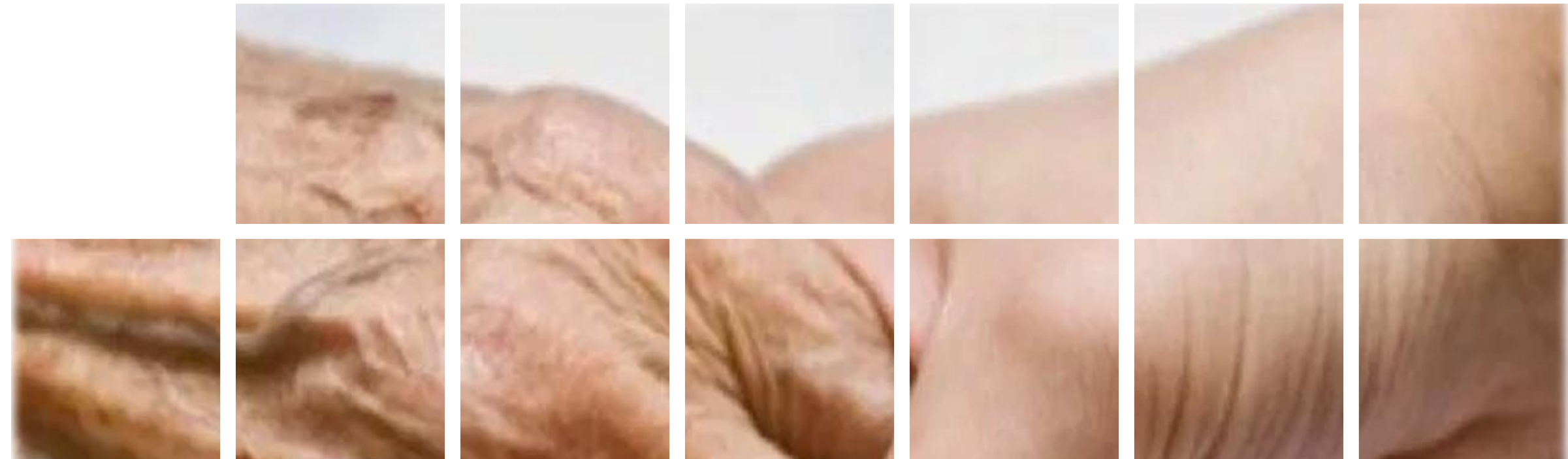

2. TANDA & GEJALA

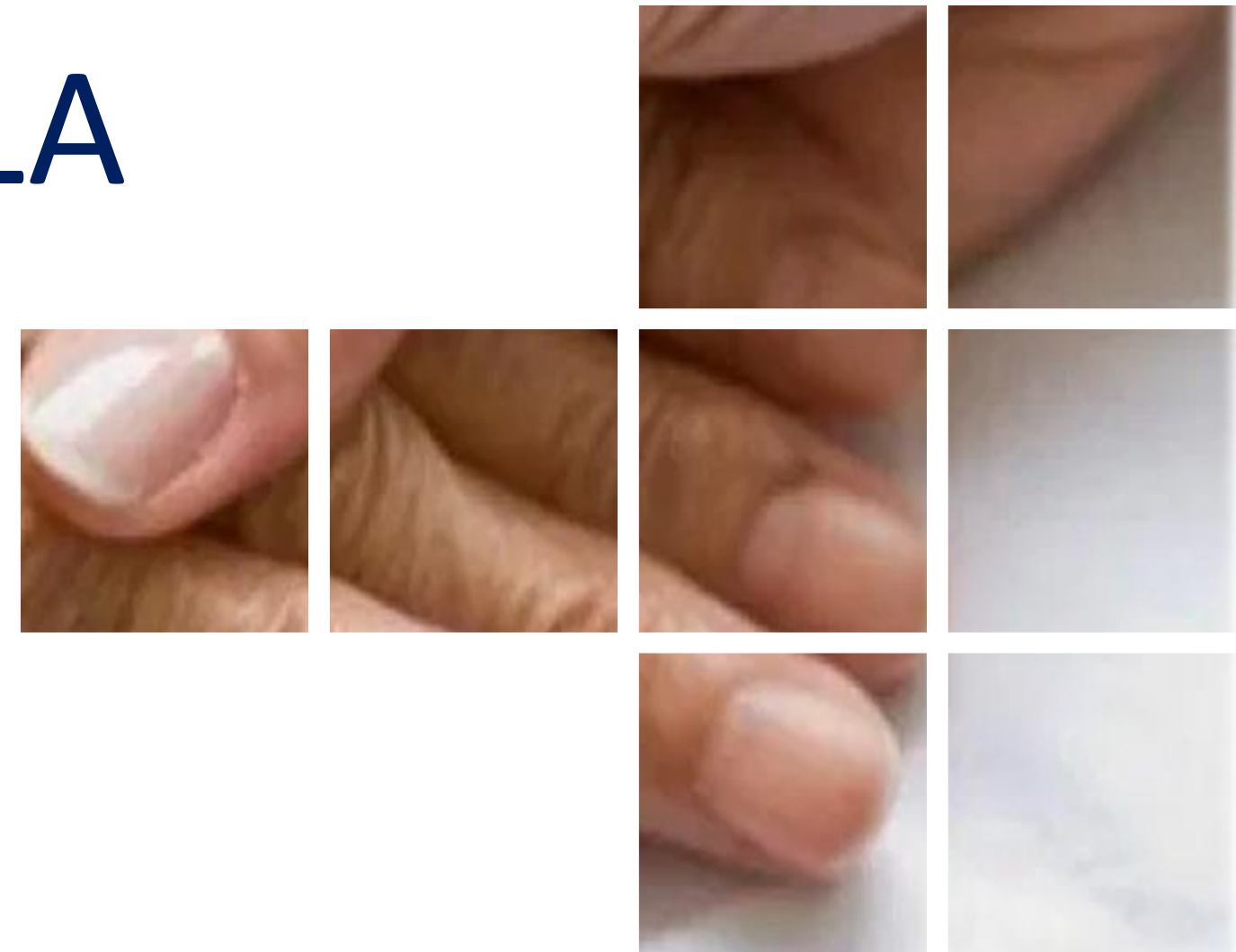



Tanda & Gejala Gangguan Jiwa

> 1. Depresi

Depresi ditandai dengan perasaan bersedih, perasaan putus asa, pesimis, perasaan bersalah, tidak berharga, kesulitan berkonsentrasi, mengingat dan membuat keputusan, pikiran bunuh diri bahkan percobaan bunuh diri

> 3. Skizofrenia

Skizofrenia di tandai dengan adanya halusinasi penglihatan, pendengaran, atau merasakan sesuatu yang tidak ada. Gejala lain dari skizofrenia dapat berupa delusi, dan juga perilaku abnormal seperti penampilan aneh, bicara tidak koheren, berkeliaran, bergumam atau tertawa sendiri, pengabaian diri

> 2. Bipolar

Episode manik ditandai dengan peningkatan *mood*, aktifitas berlebih, harga diri meningkat, penurunan kebutuhan untuk tidur.

> 4. Demensia

Demensia biasanya bersifat kronik atau progresif dimana terdapat penurunan fungsi kognitif (kemampuan memproses pikiran)

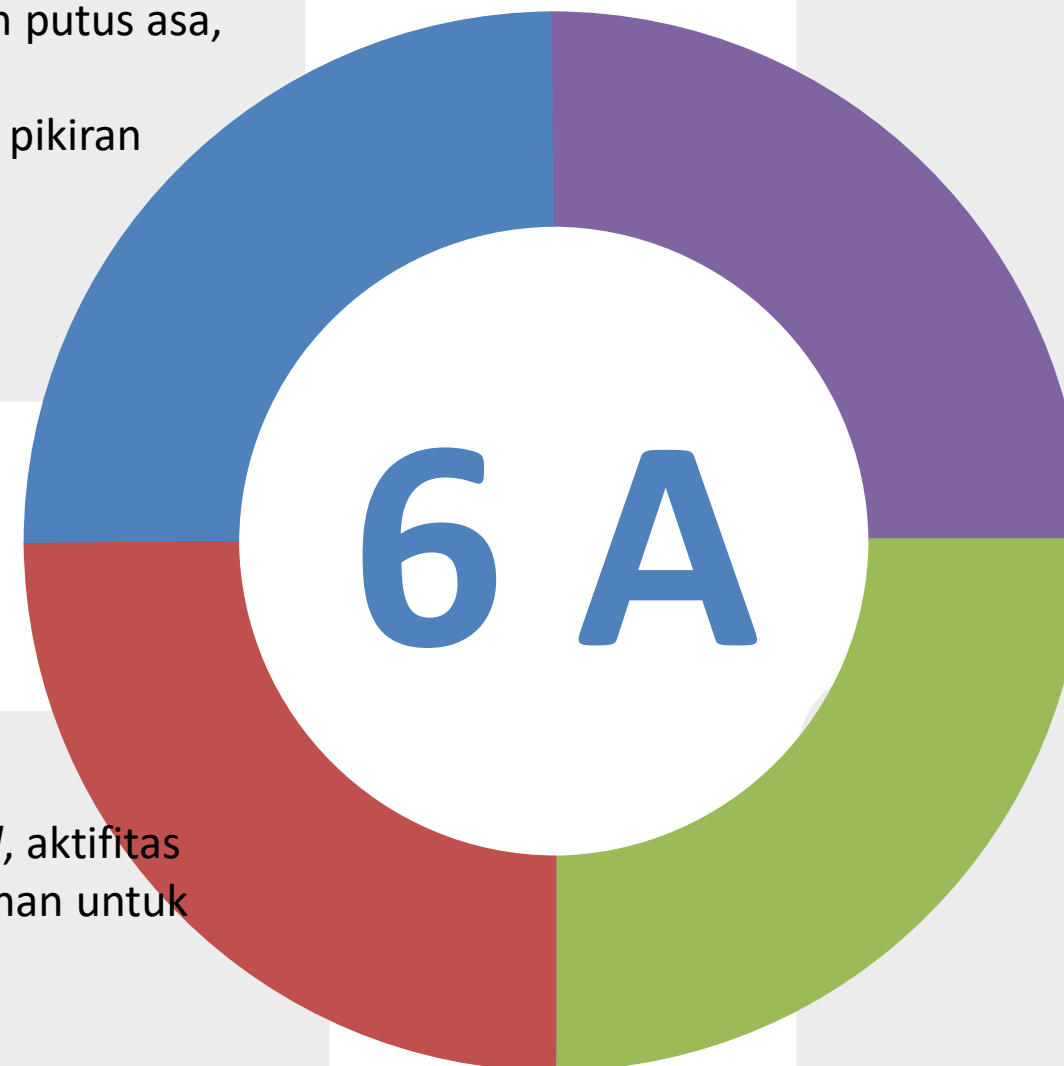



Tanda & Gejala Ancylostomiasis



- ✓ Tubuh kurus
- ✓ Pertumbuhan terganggu pada anak-anak
- ✓ Anemia
- ✓ Daya tahan tubuh rendah
- ✓ Sering sakit-sakitan
- ✓ Lemah
- ✓ Merasa cepat letih ataupun Lelah.
- ✓ Kehilangan nafsu makan
- ✓ Diare
- ✓ Mual dan muntah
- ✓ Nyeri perut



Pengkajian Fokus

1

Aktifitas dan Istirahat

Gejala : Kelemahan, kelelahan, malaise, cepat lelah, insomnia, tidak tidur semalam karena diare

Tanda : bisa terlihat Merasa gelisah dan ansietas.

2

Sirkulasi

Tanda dan gejala meliputi : Takikardi (respon terhadap demam, dehidrasi, proses inflamasi dan nyeri.)

3

Nutrisi/Cairan

Gejala: Mual, muntah, anoreksia.

Tanda: Hipoglikemia, perut buncit, dehidrasi, berat badan turun



Pengkajian Fokus

4

Eliminasi

Tanda: diare, penurunan
haluaran urine

5

Nyeri

Gejala: Nyeri epigastrik,
nyeri daerah pusat, colik

6

Kenyamanan

Tanda: Kulit kemerahan,
kering, panas, suhu
meningkat

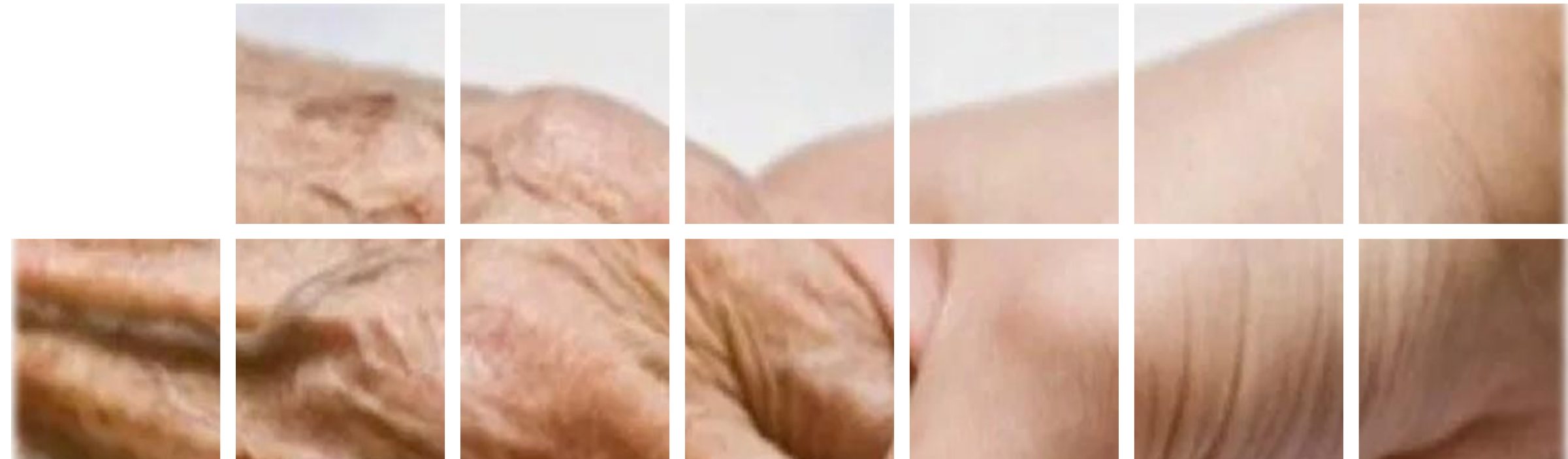

3. DIAGNOSE / MASALAH KEPERAWATAN





Diagnose Keperawatan

1	Defisit Perawatan diri
2	Isolasi social menarik diri
3	Gangguan persepsi sensoris
4	Resiko Perilaku kekerasan

1	Deficit volume cairan berhubungan dengan kehilangan sekunder terhadap diare
2	Resiko Defisit Nutrisi berhubungan dengan anoreksia dan muntah
3	Hipertermi berhubungan dengan penurunan sirkulasi sekunder terhadap dehidrasi.
4	Gangguan integritas kulit

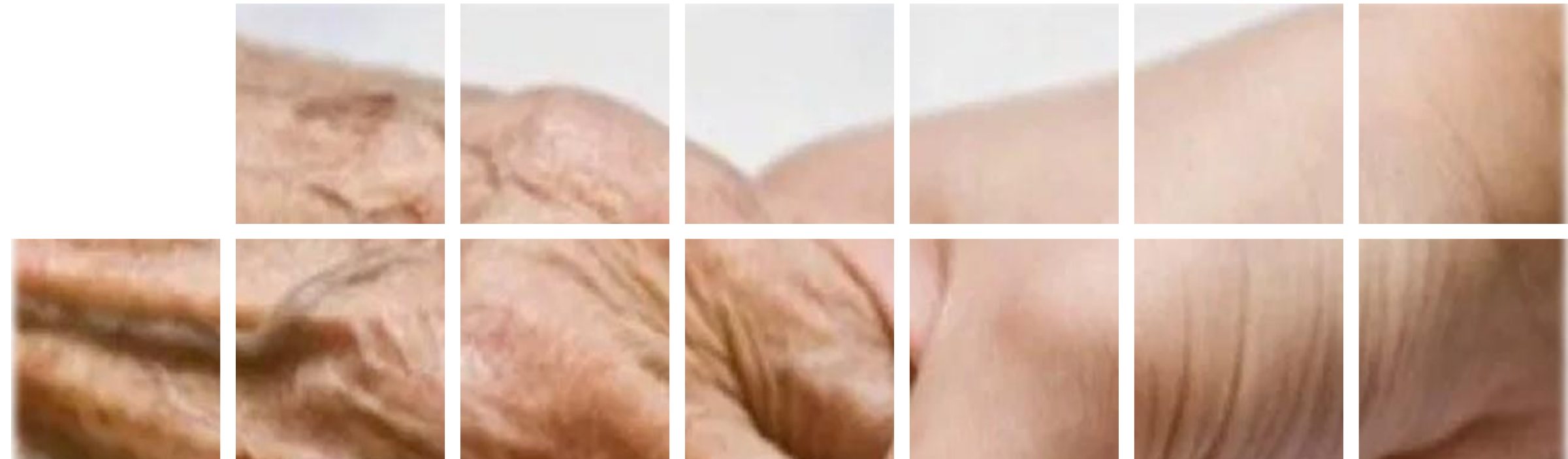

4. INTERVENSI/ IMPLEMENTASI KEPERAWATAN





Intervensi Keperawatan

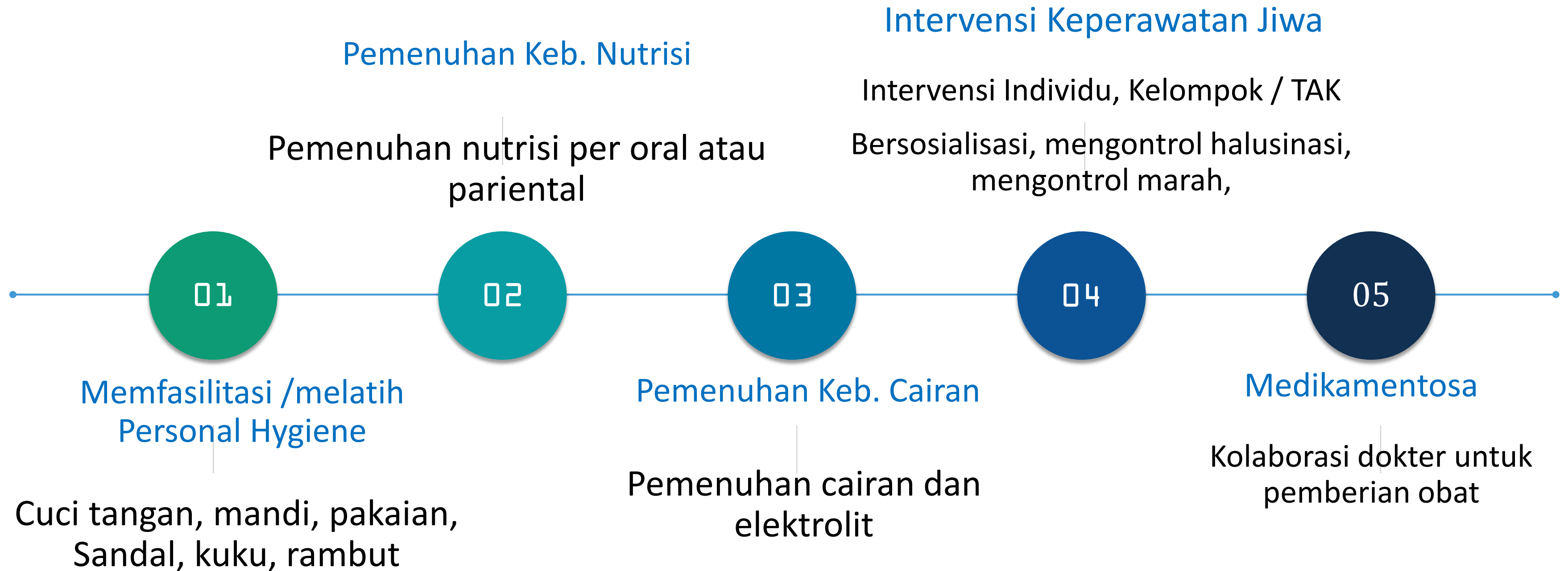



Amino Hospital
Semarang

**Terima
Kasih**

SEMOGA BERMANFAAT

Bila hari ini lebih baik dari hari kemarin maka kita menjadi orang yang beruntung

Bila hari ini sama dengan hari kemarin maka kita menjadi orang yang merugi

Bila hari ini lebih buruk dari hari kemarin maka kita menjadi orang yang celaka

